

Renáta Grígelová, bytom 908 01 Kúty, Hollého 413

13 2019
508 2574/30/2019
L. FÍLOVÁ

OBEC KÚTY
Obecné zastupiteľstvo
Nám. Radlinského 981
908 01 Kúty

VEC :

Žiadosť o odsúhlasenie odkúpenia časti pozemku

Podpísaná Renáta Grígelová, bytom Kúty, Hollého 413 týmto žiadam Obecné zastupiteľstvo o odsúhlasenie odkúpenia časti pozemku vo vlastníctve Obce Kúty, zapísaného Okresným úradom Senica, katastrálnym odborom na LV č. 7212 ako parcela registra E-KN č. 1827/25-ostatné plochy vo výmere 1752 m² a od tejto parcely na základe Geometrického plánu č. 12/2019 zo dňa 08.02.2018 vyhotoviteľ 9G s.r.o. geodetické práce, Sekule 19, 908 80 Sekule, IČO : 50 147 935 boli odčlenené časti ako diel „2“ o výmere 16 m² a pričlenený parcele č. 191 a diel „3“ o výmere 22 m² pričlenený k parcele č. 193. Svoju žiadosť odôvodňujem tým, že nakoľko časti pozemku ako diely „2“ a „3“ spolu o výmere 38 m² sa nachádzajú pod rodičovským rodinným domom s.č.483 , ktorý je v mojom vlastníctve a preto mám záujem si usporiadať vlastníctvo tohto pozemku.

V prílohe prikladám kópiu GP č. 12/2019.

Za kladné vybavenie mojej žiadosti ďakujem a ostávam s pozdravom.

V Kútoch, dňa 22.02.2019

Podpis žiadateľky :



Príloha : kópia GP č. 12/2019



2019

Geometrický plán je podkladom na právne úkony , keď údaje doterajšieho stavu výkazu výmer sú zhodné s údajmi platných výpisov z katastra nehnuteľností

Vyhotovitel:		Kraj: <i>Trnavský</i>	Okres: <i>Senica</i>	Obec: <i>Kúty</i>
		Kat. územie: <i>Kúty</i>	Číslo plánu: <i>12/2019</i>	Mapový list č.: <i>ZS XX-15-9 ZS XX-15-10</i>
		GEOMETRICKÝ PLÁN		
		na oddelenie a určenie vlastníckych práv nehnuteľností parc.č. 189, 191, 193 a 7722/166		
Vyhotovil		Autorizačne overil		Úradne overil
Dňa: <i>08.02.2019</i>	Meno: <i>Peter Bilický</i>	Dňa: <i>11.02.2019</i>	Meno: <i>Ing. Karol Bielik</i>	Dňa: <i>16.02.2019</i> Číslo:
Nové hranice boli v prírode označené <i>múrom, plotom, roxorom</i>		Náležitosťami a presnosťou zodpovedá predpisom		Overené podľa § 9 zákona NR SR č. 215/1995 Z.z. o geodézii a kartografii
Záznam podrobného merania (meračský náčrt) č. <i>2016</i>				
Súradnice bodov označených číslami a ostatné meračské údaje sú uložené vo všeobecnej dokumentácii		Pečiatka a podpis.		Pečiatka a podpis.

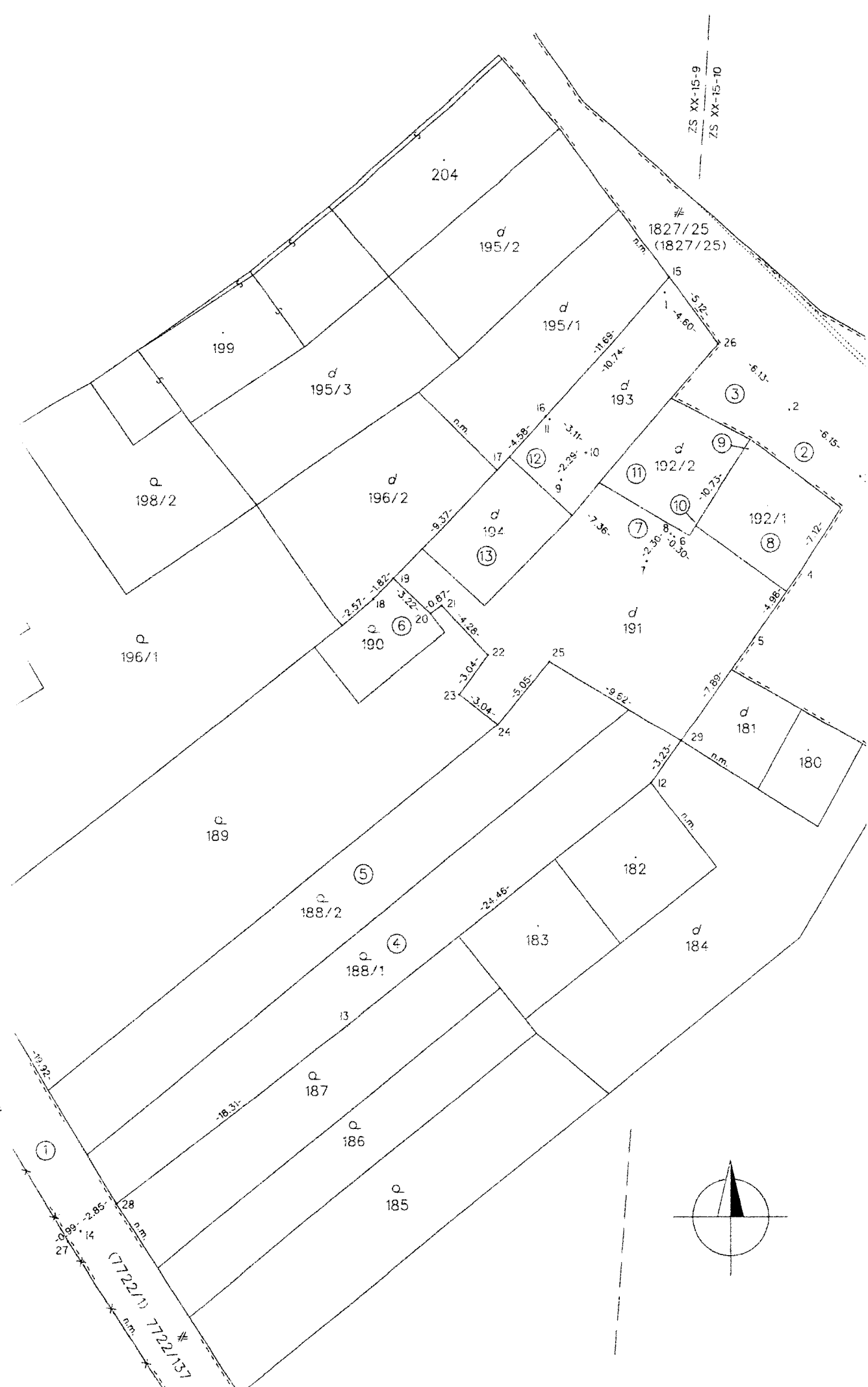

ZS XX-15-9
ZS XX-15-10

1827/25
(1827/25)

7722/137
(7722/1)

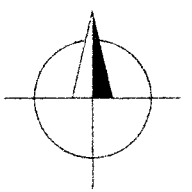

V Ý F A Z V Ý N I T P

1 1 0 0 3 0 0 3

1 1 0 0 3 0 0 3

1 1 0 0 3 0 0 3

1 1 0 0 3 0 0 3

příj. číslo	příj. číslo	Parcela		Druh pozemku	Výměra		Diel parcely číslo	m ²	od parcely číslo	m	Číslo parcely	Výměra		Druh pozemku	Vlastník (na oprávněnou osobu) adresa (údiťo)
		PK	parcely KN-E KN-C		ha	m ²						ha	m ²		
7703	7722/1			ú.t.p.	7021		1	7722/166		76	(7722/1	6945		ú.t.p.)	doterajší
7212	1827/25			ost.pl.	1752		2	191		16	(1827/25	1714		ost.pl.)	detto
64			188/1	zahrady	195		4	189		195	188/1			zaniká	
64			188/2	zahrady	200		5	189		200	188/2			zaniká	
64			190	zahrady	36		6	189		36	190			zaniká	
64			189	zahrady	392		4		188/1	195					
				zahrady			5		188/2	200					
							6		190	36	189	823		zahrady _i	doterajší
64			192/1	zast.pl.	40		8	191		39				zaniká	
64			192/2	zast.pl.	36		9	193		1	192/1			zaniká	
64			194	zast.pl.	36		10	191		1	192/2			zaniká	
64			191	zast.pl.	187		11	193		35	192/2			zaniká	
							13	191		36	194				
							7	193		18					
							2		1827/25	16					
							8		192/1	39					
							10		192/2	1					
							12		193	19					
							13		194	36	191	280		zast.pl. 18	doterajší
64			193	zast.pl.	75		12	191		19					
							3		1827/25	22					
							7		191	18					
							9		192/1	1					
							11		192/2	35	193	152		zast.pl. 15 10	detto

VÝKAZ VÝMÉR

Položka PK	Isto vlastn. EV	Druh parcely		Vymera		Druh pozemku	Diel parcele číslo	I m ²	od parcely číslo	m ²	Cislo parcely	Vymera		Druh pozemku	Vlastník, (iná oprávnená osoba) adresa, (sídlo)	
		PK	KN-E	KN-C	ha							m ²	ha			m ²
Spolu:					9970		1	Stav právny	7722/1	76	7722/166	76	9970	zast.pl. 22	detto	
	64			188/1	195	zahrady		Stav podľa registra C KN			188/1			zaniká		
	64			188/2	200	zahrady					188/2			zaniká		
	64			189	392	zahrady					189		823	zahrady 4	ako v stave právnom	
	64			190	36	zahrady					190		280	zaniká	ako v stave právnom	
	64			191	187	zast.pl.					191			zast.pl. 18		
	64			192/1	40	zast.pl.					192/1			zaniká		
	64			192/2	36	zast.pl.					192/2		132	zaniká	ako v stave právnom	
	64			193	75	zast.pl.					193			zast.pl. 15 10		
	64			194	36	zast.pl.					194			zaniká	doterajší	
				1827/25	1853	zast.pl.					1827/25		1815	zast.pl. 22		
				7722/137	813	zast.pl.					7722/137		737	zast.pl. 22	detto	
Spolu:					3863						7722/166		76	zast.pl. 22	ako v stave právnom	
Legenda:					3863								3863			
				4 - pozemok prevažne v zastavanom území obce alebo v záhradkárskej osade, na ktorom sa pestuje zelenina, ovocie, okrasná nížka a vysoká zeleň a iné poľnohospodárske plodiny												
				15 - pozemok, na ktorom je postavená bytová budova označená súpisným číslom												
				18 - pozemok, na ktorom je dvor												
				22 - pozemok, na ktorom je postavená inžinierska stavba - cestná, miestna a účelová komunikácia, lesná cesta, poľná cesta, chodník, nekruté parkovisko a ich súčasť												
				kód druhu stavby 10 - rodinný dom												