Územný plán obce Kúty
v znení neskorších zmien

Zmena 04/2022

B.02 Komplexný urbanistický návrh

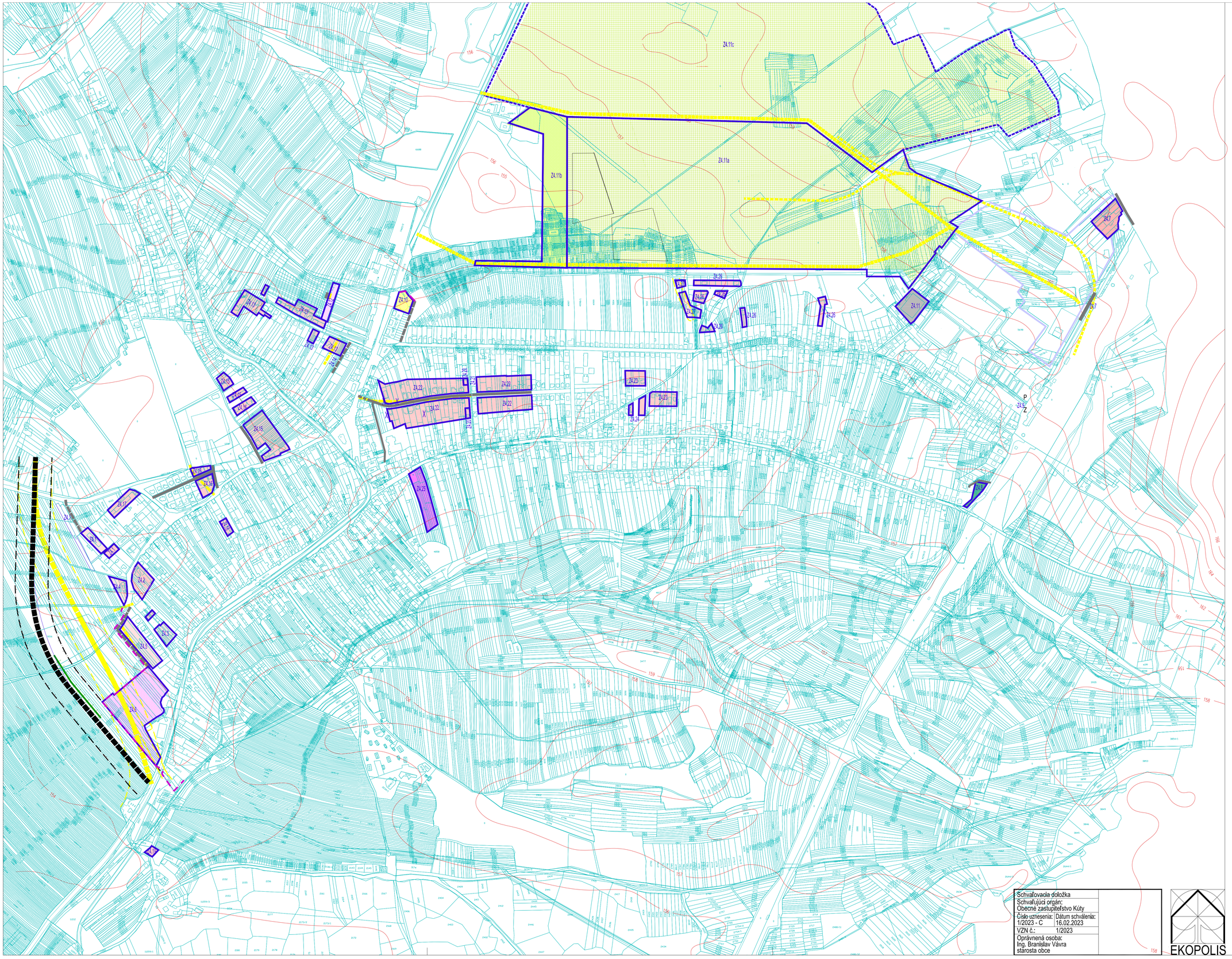

legenda

Zmena 04/2022 stav	návrh	prognóza	
	Z4.1	Z4.6c	Hranica lokality a názov lokality plošného rozvoja
			Hranica zastavaného územia
			Plochy nízkopodlažnej zástavby - rodinné domy RD
			Plochy nízkopodlažnej zástavby - bytové domy BD
			Plochy vymedzenej základnej sociálnej a komerčnej vybavenosti
			Plochy areálovej vybavenosti (ZŠ)
			Priemyselná zóna - plochy priemyselnej výroby a výrobných služieb
			Plochy krajinnej zelene, oddychu a relaxácie
			Športovorekreačné plochy a územie s oddychovorelaxačným potenciálom
			Plochy športových areálov a zariadení
			Verejné parky a parkové úpravy
			Cesta I.triedy
			Ochranné pásmo cesty I. triedy
			Cesta I.triedy navrhovaná - zrušená trasa
			Ochranné pásmo cesty I. triedy - zrušené
			Ostatné miestne komunikácie
			Ostatné miestne komunikácie - zrušené
			Sprievod. zeleň komunikácií a protihluk. opatr.
			Železničné vlečky navrhované - zrušené
			Ochranné a bezpečnostné pásma trás a zariadení technickej infraštruktúry - na zrušenie

Schvaľovacia doložka	
Schvaľujúci orgán: Obecné zastupiteľstvo Kúty	
Číslo uznesenia: 1/2023 - C	Dátum schválenia: 16.02.2023
VZN č.: 1/2023	
Oprávnená osoba: Ing. Branislav Vávra starosta obce	

EKOPOLIS

EKOPOLIS - Ateliér architektúry, urbanizmu a územného plánovania
Vajnorská 980/J, 831 04 Bratislava
Tel.: 00421905628155, e-mail: zibrin.ekopolis@chello.sk

Názov úlohy:	Územný plán obce Kúty v znení neskorších zmien Zmena 04/2022	ČISTOPIS	
Obstarávateľ:	Obec Kúty, Obecný úrad, Nám. Radlinského 981, 908 01 Kúty	Dátum: 01/2023	
Spracovateľ:	Ing.arch. Peter Zibrin, PhD., autorizovaný architekt		
Názov výkresu:	Komplexný urbanistický návrh NÁLOŽKA	Č.výkr.: B.02	Mierka: 1:5 000