Územný plán obce Kúty
v znení neskorších zmien

Zmena 04/2022
B.06 Návrh energetiky a telekomunikácií

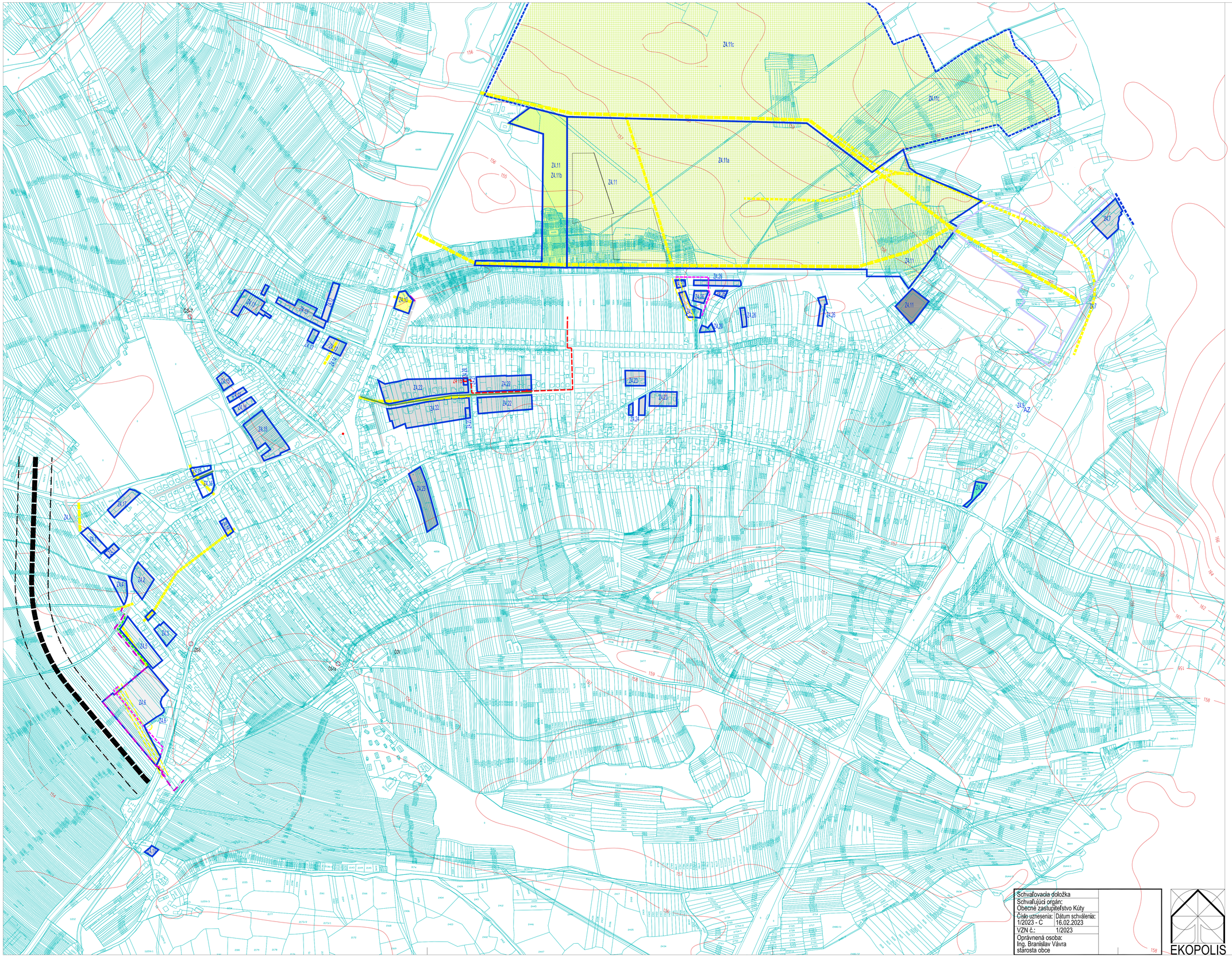

legenda

Zmena 04/2022 stav	návrh	prognóza	
	Z4.1	Z4.6c	Hranica lokality a názov lokality plošného rozvoja
			Hranica zastavaného územia
			Plochy nízkopodlažnej zástavby - bytové a rodinné domy - BD/RD
			Plochy základnej občianskej vybavenosti obce
			Plochy priemyselnej a poľnohospodárskej výroby a areálov podnikateľských aktivít
			Plochy krajinnej zelene, oddychu a relaxácie
			Športovorekreačné plochy a územie s oddychovorelaxačným potenciálom
			Plochy športových areálov a zariadení
			Verejné parky a parkové úpravy
			Cesta I.triedy
			Ochranné pásmo cesty I. triedy
			Cesta I. triedy - pôvodne navrhovaná trasa zrušená
			Ochranné pásmo cesty I. triedy - trasa zrušená
Z4 TS			Trafostanica 22/0,4 kV
			22 kV vzdušné vedenie - na zrušenie
			22 kV káblelové vedenie
			STL plynovod
			Navrhované trasy komunikácií a slete vodného hospodárstva - trasa zrušená
			Ochranné a bezpečnostné pásma trás a zariadení technickej infraštruktúry - na zrušenie

Schvaľovacia doložka	
Schvaľujúci orgán: Obecné zastupiteľstvo Kúty	
Číslo uznesenia: 1/2023 - C	Dátum schválenia: 16.02.2023
VZN č.: 1/2023	
Oprávnená osoba: Ing. Branislav Vávra starosta obce	

EKOPOLIS

EKOPOLIS - Ateliér architektúry, urbanizmu a územného plánovania
Vajnorská 98/J, 831 04 Bratislava
Tel.: 00421905628155, e-mail: zibrin.ekopolis@chello.sk

Názov úlohy:	Územný plán obce Kúty v znení neskorších zmien Zmena 04/2022	ČISTOPIS	
Obstarávateľ:	Obec Kúty, Obecný úrad, Nám. Radlinského 981, 908 01 Kúty	Dátum: 01/2023	
Spracovateľ:	Ing.arch. Peter Zibrin, PhD., autorizovaný architekt		
Názov výkresu:	Návrh energetiky a telekomunikácii NÁLOŽKA	Č.výkr.: B.06	Mierka: 1:5 000